

Zonenplan RegioTarif

für den



Fahrpreisberechnung

Die Höhe des **RegioTarifs** richtet sich allein nach der **Anzahl der durchfahrenen Tarifzonen** auf dem Linienfahrweg (Anfangs- und Endzone einer Fahrt zählen mit).

Erweiterung des HNV (Heilbronner - Hohenloher - Haller - Nahverkehr) bis Schwäbisch Hall: Für ein- und ausbrechende Fahrten gilt der **HNV-Tarif**. (www.h3nv.de)

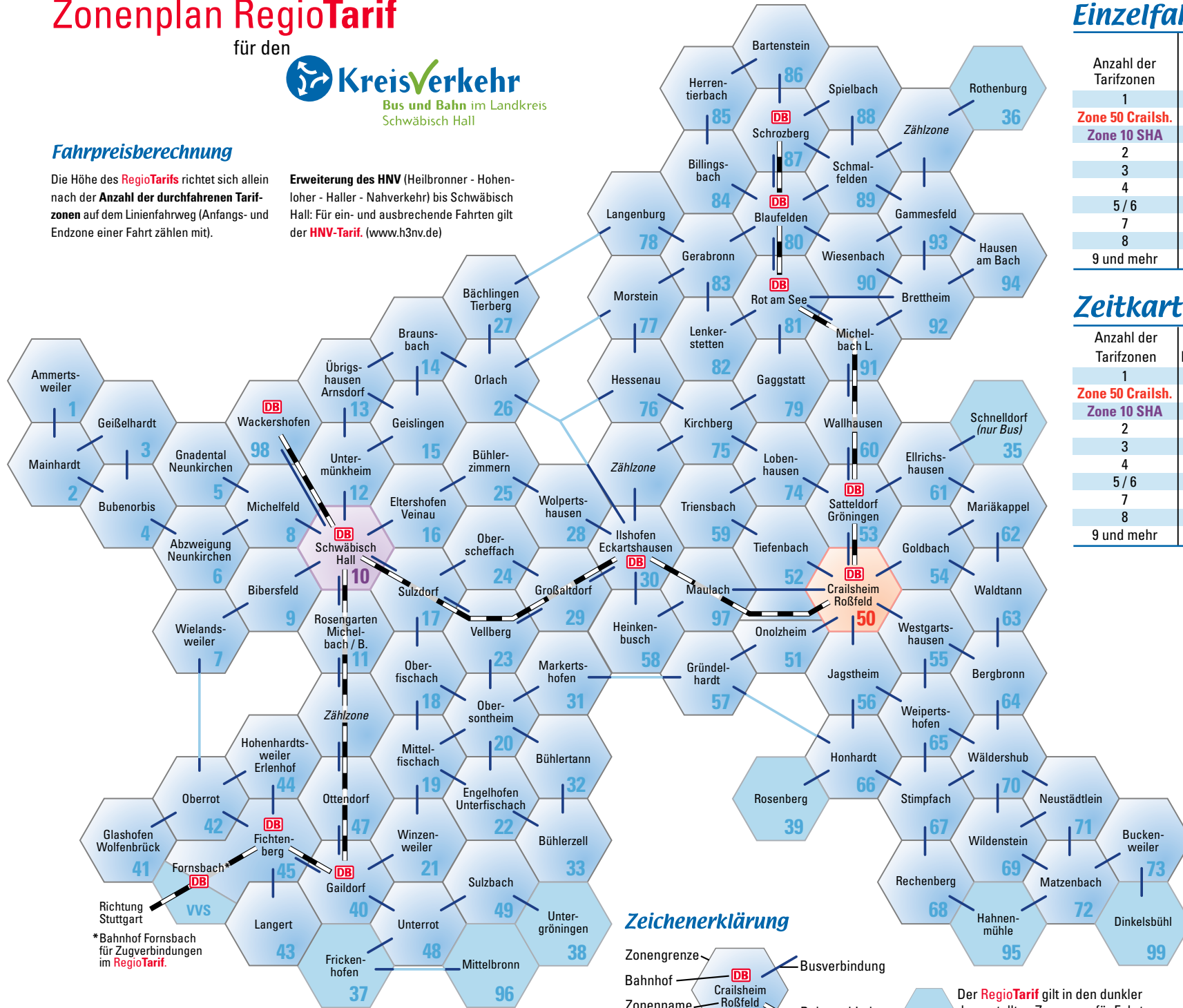

*Bahnhof Fornsbach für Zugverbindungen im **RegioTarif**.

Zeichenerklärung

- Zonengrenze
- Bahnhof
- Zonenname
- Zonennummer
- Busverbindung
- Bahnverbindung

Der **RegioTarif** gilt in den dunkler dargestellten Zonen nur für Fahrten von und in den Landkreis Schwäbisch Hall.

Einzelfahrausweise

Anzahl der Tarifzonen	Erwachsene		Kinder (6-14 Jahre)	
	Normalpreis	rabattiert / RegioGruppe	Normalpreis	rabattiert / RegioGruppe S
1	1,50	1,25	1,00	0,95
Zone 50 Crailsh.	1,60	1,30	1,00	0,95
Zone 10 SHA	1,65	1,35	1,05	1,00
2	1,80	1,45	1,20	1,15
3	2,20	1,70	1,30	1,25
4	2,50	1,95	1,50	1,40
5/6	2,80	2,20	1,70	1,60
7	3,40	2,75	2,00	1,90
8	4,40	3,50	2,60	2,40
9 und mehr	5,50	4,50	3,10	2,90

Zeitkarten

Anzahl der Tarifzonen	Jedermann		Schüler/Auszubildende	
	RegioMonat	RegioAbo	RegioMonatS	RegioAboS
1	45,00	33,50	38,20	28,50
Zone 50 Crailsh.	40,00	24,00	33,00	19,00
Zone 10 SHA	47,00	34,00	40,00	29,00
2	55,00	40,00	46,80	34,50
3	64,50	46,00	54,80	39,50
4	72,50	52,50	61,60	44,30
5/6	81,50	59,80	69,30	50,00
7	91,00	66,00	77,40	56,00
8	100,00	72,50	85,00	61,50
9 und mehr	108,00	79,00	91,70	66,50

Zusatzangebote

Tageskarte City	5,00
Tageskarte Netz	12,00
DBPlus1	16,00
DBPlus1 S	14,00

Anschlussfahrausweis für Zeitkarten-Inhaber: Jede weitere Zone zum Kinderfahrpreis

RegioNetz	10,00
Zusatzkarte für Schüler/Auszubildende	
Baden-Württemberg-Ticket	28,00
Baden-Württemberg-Ticket Single	20,00
DB Zuschlag 1. Klasse	25,00
RufBus-Zuschlag für Fahrten ab 22:00 Uhr	1,00

Alle Preise in Euro • Stand: 1/2010